



Il Calcio a 5 a Livorno

SOMMARIO BOLLETTINO UFFICIALE

Pag.	Contenuto
1 / 2	Home page / Avviso per i presidenti— Raccomandazioni del Presidente
3 / 4 / 5 / 5 Bis	Comunicazione Ufficiale, Disciplinare / I risultati della settimana / Classifica Primera Division Calcio a 5/ Speciali Classifiche Individuali / Iscrizioni alla Partita Stadio
6 / 7 / 8	La voce dei Protagonisti di Palla al Centro Classifica Major League Soccer Calcio a 8 Speciali Classifiche Individuali
9 / 10 / 11	Disciplinare Calcio a 8 Major League I Risultati nel Torneo dell'UNICEF Le Classifiche dei gironi del Torneo dell'UNICEF
12 / 13 / 14	Speciali Classifiche Daniele Pucci / Disciplinare Calcio a 5 Daniele Pucci / Speciali Classifiche Sara Mazzi
15 / 16	Disciplinare Calcio a 8 Sara Mazzi COMUNICAZIONE RIGUARDANTI IL PROGRAMMA GARE



ALLO STADIO ARMANDO PICCHI 

Organizza **DOMENICA 27 MAGGIO**

SCENDI IN CAMPO CON PALLA AL CENTRO

LA PARTITA DELL'AMICIZIA

Calcio a 11

LA PARTITA DELL'AMICIZIA PALLA AL CENTRO

PER PARTECIPARE / GIOCARE, SCARICA IL MODULO DI PARTECIPAZIONE DAL SITO WWW.ASDPALLAALCENTRO.IT Sezione MODULISTICA ed inoltra la richiesta a hassen@hotmail.it saranno selezionati 40 giocatori (di cui 4 portieri) che formeranno le 2 squadre di calcio a 11 e che si sfideranno allo Stadio Armando Picchi per aggiudicarsi La Coppa dell'Amicizia Palla al Centro

CHIUSURA ADESIONI : Ven. 18/5/2018 ORE 19.00

La formazione delle 2 squadra sarà curata sulla base delle schede di richiesta di partecipazione . **Luca Fregoli**

Modulistica sul sito www.asdpallaalcentro.it

con il Patrocinio del Comune di Livorno

Per prenotare gratuitamente il posto in squadra e scendere in campo con Palla al Centro allo Stadio Armando Picchi

www.asdpallaalcentro.it sezione ISCRIZIONI



Infortunati? NO Grazie! Ma nemmeno nervosismo in campo per il pallone!

RACCOMANDAZIONI DEL PRESIDENTE: Dopo essere intervenuto in seno al Direttivo per disciplinare meglio alcune situazioni create in quest'ultimo periodo e, dopo aver discusso con soci fondatori e del Direttivo dell'ASD, sono a rivolgermi a tutti i tesserati del pianeta Palla al Centro per sottolineare l'irrinunciabile importanza di non farsi male MAI durante le nostre partite. Ritenuto che farsi del male durante un divertimento sia inaccettabile, raccomando a tutti i ragazzi giocatori in campo, Presidenti di squadre, allenatori e dirigenti di diffondere lo slogan: **BASTA CON GLI INFORTUNI!** ... Il responsabile al settore arbitrale ha già dato le linee guida per prendere dei seri provvedimenti verso i giocatori "fallosi" che si disinteressano della incolumità fisica dei giocatori avversari. Non solo questo è stato deciso, ma anche di sanzionare severamente chi contesta e si intromette nell'operato degli arbitri. In poche parole ragazzi, non fate le entrate in ritardo, evitate contrasti che possano determinare un infortunio al vostro amico avversario, fate bene il vostro ruolo di giocatore e lasciate l'arbitro svolgere il suo compito senza doversi sentire dire ciò che deve o non deve fare. Le contestazioni saranno punite severamente e comunque, basta con gli infortuni! Vi ricordo che, per far giungere il vostro pensiero riguardo a tutto, ci sono i canali giusti per il confronto sereno. Potete prendere contatto con il Responsabile agli arbitri Andrea Salvatori ed al Presidente.



L'argomento della settimana riguarda senz'altro una gioia da condividere con tutti gli sportivi di Livorno. E' ufficiale ormai l'adozione di La Nuova Arlecchino Sport Onlus da parte del nostro Livorno Calcio. Livorno Special quindi partecipa alla QUARTA CATEGORIA indossando i colori Amaranto e porteranno alto il nome e la tradizione calcistica della nostra città. Di fatto, il Livorno Special ha già realizzato due vittorie suonanti di cui la 2a contro il Pisa Calcio. Forza Livorno Special, tutta Palla al Centro è con voi!

Il Presidente Hassen Chebbi

TORNEO DEI MILLE FOR UNICEF 2018





COMUNICAZIONE UFFICIALE: *Ufficializziamo la decisione del divieto di scambio di giocatori anche tra squadre "gemellate" a partire dal 5 Febbraio 2018 sia per il calcio a 5 che per il calcio a 8. Pena squalifica del giocatore e la perdita della partita a tavolino con tutto quanto ne consegue da regolamento.*

Il Direttivo Tecnico

I risultati della Settimana

Calcio a 8											
Competizione	Gere	Data	Ora	Campo	Voto Sq.Casa	Voto Ospite	Risultato tecnico	Ositante	Ospite		
Major League Soccer	3a gg	Ven	11-mag 21.00	Salesiani	16	15	5 - 4	NOUSSOUR CARIT HAGL	ONE SOLUTION		

Le Decisioni del Giudice Sportivo



Ammoniti

Masotti David Colors To Wear 2	1
Hachana Sarhane Real Tunisia	1
Zdesev Ivan One Eagles Twins	1
Braccini Daniele Massima Curvatura	2
Simeone Antonio Av. Tutta Nautico	1
Giola Simone Cooper Livorno	1
Bimbi Federico Teka System	1
Volpi Roberto Joga Bonito	2

Diffidati

(si va in diffida alla 3a ammonizione per il campionato ed alle 2a per le coppe)

Espulsi

SQUALIFICATE

Bartoli Gabriele Colors To Wear 1 Fino al 15/08/2018

Delibera di Sanzioni:

Nulla da osservare



CAMPIONATO UFFICIALE CALCIO A 5 ACSI



PRIMERA DIVISIONE

Livorno

PRIMERA DIVISIONE – LIVORNO

L'obiettivo della vittoria finale del Campionato non potrà mai assumere un'importanza superiore a quella della Coppa disciplina. La vincente della Coppa Disciplina, del Campionato

oltre alla 2a classificata, parteciperanno di diritto alla Coppa Toscana ed al Campionato Regionale ACSI. All'attività Ufficiale Partecipano n.12 squadre di Calcio a 5 in un girone unico. La formula è all'italiana con gare di andata e ritorno. La vincente sarà Campione di Livorno e, insieme alla 2a classificata, partecipa ai Campionati Regionali e Nazionali ACSI (dal 20 al 24 Giugno 2018 Cattolica). Per ogni gara sono previsti due tempi regolamentari di 25 minuti ciascuno. Alla vittoria vengono attribuiti 3 punti, al pareggio 1 e alla sconfitta 0 punti. Per ogni gara, i capitani delle due contendenti devono comunicare al DG un voto da 1 a 10 per la squadra avversaria che riguardi prettamente l'aspetto comportamentale. Ciascuna squadra poi riceverà dal DG un voto da 4 a 10 riguardante sempre l'aspetto comportamentale e disciplinare. La sommatoria dei voti contribuisce direttamente nella classifica disciplinare nella quale figura sempre la media al centesimo. Al termine di ciascuna gara, il DG segnalerà sul suo referto il miglior giocatore in campo ed il migliore dei due portieri della gara. Tali segnalazioni pubblicate puntualmente, saranno la base per l'attribuzione del premio finale previsto per il miglior portiere ed il miglior giocatore. Qualora un giocatore partecipasse a gare con altra squadra (là dove è previsto: Portiere e/o autorizzati), i punti conquistati non possono essere "sommati" a quelli ottenuti con squadra diversa. Al termine delle gare di ritorno verrà stilata la classifica finale dei gironi che si baserà sui seguenti criteri: punti in classifica, scontro diretto, (classifica avulsa), differenza reti, reti fatte, reti subite, disciplina, maggior numero di vittorie, minor numero di sconfitte, sorteggio. La classifica finale del Campionato sarà utilizzata come griglia di partenza per le qualificazioni alla Coppa Italia ACSI: Le prime 2 classificate direttamente in semifinale, le altre 4 ai quarti di finale con il seguente abbinamento: 3a-6a e 4a-5a. Le vincenti incontreranno rispettivamente, la 2a e la 1a classificate in semifinale e successive Finali. Tutte gare uniche ad eliminazione diretta e con eventuali calci di rigore, senza supplementari, in caso di parità. La classifica finale sarà determinante anche per la scelta delle squadre che andranno a rappresentare Palla al Centro nelle varie manifestazioni e tornei Regionali e/o Nazionali ACSI ed ai Tornei (di calcio a 5) di carattere Nazionale (Rimini / Roma / Napoli e Tunisi). La classifica finale del girone delle prime costituirà la Griglia di Partenza per le qualificazioni alla Coppa Italia di calcio a 5: Le prime 2 classificate direttamente in semifinale, le altre 4 ai quarti di finale con il seguente abbinamento: 3a-6a e 4a-5a. Le vincenti incontreranno rispettivamente, la 2a e la 1a classificate in semifinale e successive Finali. Tutte gare uniche e con eventuali calci di rigore, senza supplementari, in caso di parità.



PRIMERA DIVISIONE

Livorno

	Punti	Gare Disputate	Voti avversarie	Voti Arbitri	Cartellini G= -4 R= -10	Vittorie	Pareggi	sconfitte	Gol Fatti	Gol Subiti	Diff.za Reti	Punti Media disciplina
1° ONE EAGLES TWINS	36	14	133,5	137	-4	12	0	2	118	79	39	19,04
2° REAL TUNISIA	33	13	124	124	-8	11	0	2	123	65	58	18,46
3° OLD WEST	23	15	136	134		7	2	6	104	83	21	18,00
4° MASSIMA CURVATURA	23	15	140	138	-8	7	2	6	69	71	-2	18,00
5° TEKA SYSTEM	17	11	93	97	-4	6	0	5	76	72	4	16,91
6° COOPER LIVORNO	15	13	123	120	-4	5	0	8	78	104	-26	18,38
7° AVANTI TUTTA NAUTICO	15	14	132	129	-4	4	3	7	64	58	6	18,36
8° JOGA BONITO	2	13	117,5	122	-8	1	0	12	36	126	-90	17,81
9° COLORS TO WEAR 2	14	11	72	75	-10	5	1	5	82	50	32	12,45
10° COLORS TO WEAR 1	13	11	75	71	-10	7	0	4	76	31	45	12,36
11° ATLETICO PALLA AL CENTRO	9	11	79,5	80		3	0	8	41	104	-63	14,50
12° NUOVA ARLECCHINO SPORT	3	2	16	15		1	0	1	10	7	3	15,50





Speciali Classifiche Individuali



Classifica dei Migliori Marcatore

Classifica dei Migliori Portieri

Classifica dei Migliori Giocatori

CLASSIFICA MARCATORI

Nome	Squadra	Reti
Magri Fethi	Real Tunisia	42
Ruggiero Francesco	One Eagles Twins	32
Falleni Matteo	Old West	31
Hachana Sarhane	Real Tunisia	24
Sakka Sami	Real Tunisia	22
Fazio Giovanni	Old West	21
Kassedi Said	Real Tunisia	20
Nobile Christian	One Eagles Twins	16
Nocchi Leonardo	Cooper Livorno	16
Sannino Denis	Massima Curvatura	16
Carletti Giuseppe	One Eagles Twins	14
Giannoni Alessandro	Old West	14
Guri Xhuljano	Teka System	14
Martelloni Andrea	Teka System	14
Sonzogni Daniele	Joga Bonito	14
Biasci Luca	Teka System	13
Hoxha Luljlm	Massima Curvatura	13
Nobile Michel	One Eagles Twins	13
Sannino Denis	Cooper Livorno	13
Chebbi Shedly	Old West	11
Braccini Daniele	Cooper Livorno	10
Simeone Thomas	Avanti Tutta Nautico	10
Ferretti Enrico	Teka System	9
Gerzelli Francesco	One Eagles Twins	9

CLASSIFICA PORTIERI

Nome	Squadra	Voti
Nassi Giacomo	Avanti Tutta Nautico	8
Zdesev Ivan	One Eagles Twins	8
Luparini Renato	Teka System	5
Biondo Claudio	Old West	4
Sabatini Samuele	Cooper Livorno	4



MIGLIOR GIOCATORE

Nome	Squadra	Voti
Falleni Matteo	Old West	6
Hachana Sarhane	Real Tunisia	6
Sonzogni Daniele	Joga Bonito	3
Chebbi Shedly	Old West	2
Magri Fethi	Real Tunisia	2



ONE EAGLES TWINS
ONE PROBLEM
ONE SOLUTION
Energetico e Telefonico
Via dei mulini 10
Livorno
Tel. 0586014699



OFFICINA ORTOPEDICA
MAFFI s.r.l.
LIVORNO



Pneucenter
Pneumatici e servizi Integrati



MASSIMA CURVATURA
VIBERISIERI

Le Classifiche complete sono sul sito ufficiale di Palla al Centro.

www.asdpallaalcentro.it

Per info: Info@asdpallaalcentro.it



Bollettino ufficiale A.s.d.

Palla al Centro 2017/18

C.U. N° 30 - 12.05.2018 Pagina 5 Bis di 16



COMITATO PROVINCIALE di LIVORNO

IL TORNEO DEI MILLE unicef
6^a EDIZIONE
Organizza **DAL 7 AL 27 MAGGIO 2018**



ALLO STADIO ARMANDO PICCHI

Calcio a 5
4° Memorial Daniele Pucci

Calcio a 8
26° Memorial Sara Mazzi

BENEFICENZA PER UNICEF LIVORNO E ASD NUOVA ARLECCHINO SPORT ONLUS LIVORNO

ALLO STADIO ARMANDO PICCHI

DOMENICA 27 MAGGIO

SCENDI IN CAMPO CON PALLA AL CENTRO

LA PARTITA DELL'AMICIZIA

Calcio a 11

LA PARTITA DELL'AMICIZIA PALLA AL CENTRO

QUALIFICAZIONI ALLE FINALI NAZIONALI ACSI A RIMINI DAL 20 AL 24 GIUGNO 2018

CHIUSURA ISCRIZIONI :
Ven. 04/5/2018 ORE 19.00
Ore 19:00 Sorteggio Gironi

PER ISCRIVERSI :
392-2895858
Modulistica sul sito
www.asdpallaalcentro.it

PROGRAMMA MANIFESTAZIONE 27 Maggio:
ORE 9.15 Cerimonia di apertura
Cheerleaders e Banda
09.35 16 squadre delle Scuole Calcio di Livorno classe 2012
10.50 Onori alle vecchie Glorie e musica dal Vivo con Francesco Garzelli
11.30 Calcio a 11 **Partita dei Veterani - Giornalisti - giocatori di Palla al Centro**
14.00 1/2 Finali C/8 Maschile
14.00 1/2 Finali C/5 Maschile
14:50 1/2 Finali C/5 Femminile
15.30 FINALE C/5 Femminile
16:05 FINALE C/5 Maschile
16:40 FINALE C/8 Maschile
17:30 Partita dell'amicizia Palla al Centro

con il Patrocinio del Comune di Livorno

GRANDUCATO
IL TIRRENO

IL TELEGRAFO
LIVORNO

PER PARTECIPARE / GIOCARE, SCARICA IL MODULO DI PARTECIPAZIONE DAL SITO WWW.ASDPALLAALCENTRO.IT Sezione MODULISTICA ed inoltra la richiesta a hhassen@hotmail.it saranno selezionati 40 giocatori (di cui 4 portieri) che formeranno le 2 squadre di calcio a 11 e che si sfideranno allo Stadio Armando Picchi per aggiudicarsi La Coppa dell'Amicizia Palla al Centro

CHIUSURA ADESIONI : Ven. 18/5/2018 ORE 19.00

La formazione delle 2 squadra sarà curata sulla base delle schede di richiesta di partecipazione . **Luca Fregoli**

Modulistica sul sito www.asdpallaalcentro.it

con il Patrocinio del Comune di Livorno

GRANDUCATO
IL TIRRENO

IL TELEGRAFO
LIVORNO

Scadenza Iscrizione alla Partita dell'Amicizia

Venerdì 25 Maggio 2018 Ore 19.00

Le Iscrizioni SOLO ON LINE

www.asdpallaalcentro.it

Sezione ISCRIZIONI

Per Info 392 289 5858 / 347 412 1 437

BELLA CERIMONIA DI APERTURA DEL 26° MEMORIAL SARA MAZZI FOR UNICEF

Non poteva che essere emozionante l'inizio della 26a Edizione del torneo Sara Mazzi, quest'anno arricchito con l'organizzazione del torneo dell'UNICEF dedicato, nella competizione di Calcio a 8 alla memoria di SARA MAZZI e, nella competizione di calcio a 5, alla memoria di DANIELE PUCCI. Emozionante ma



anche commovente quando Claudio, il papà di Sara e Michele, il fratello scendono in campo in questa partita di apertura, con Marzia Marinari, la mamma di Sara, insieme all'altra figlia SILVIA, quest'ultima ha anche dato il calcio d'inizio del torneo, sono state in tribuna a seguire con interesse l'evolversi della partita... Da notare anche la presenza di Ivana Dell'agnello e Bruno Pucci, i genitori di DANIELE PUCCI, alla memoria



Si ringrazia tutti per la partecipazione e per la risposta positiva all'appello di Palla al Centro...

GRANDE DEBUTTO DEL TEKA SYSTEM NEL 26° MEMORIAL SARA MAZZI

Un abbraccio ecumenico a tutti, intorno alle famiglie di Sara e di Daniele, per il loro ricordo...

Nella partita di debutto, parte forte il Wolves, forte con i suoi attaccanti alla velocità della luce, riescono a sorprendere un Teka, sulla carta fortissimo, ma non ancora assestato in campo, dato che questo team non ha avuto molte occasioni per disputare le gare di calcio a 8. Passano i minuti e mister Luca Fregoli aggiusta il tiro e riordina l'assetto della squadra. Tutto questo mentre Mister Gori, si rende conto di non poter

chiedere di più ai suoi giocatori, già con le risorse fisiche molto limitate dopo l'impegno della partita di calcio a 5 disputata appena 24 ore fa e, durante la quale alcuni giocatori hanno avuto qualche acciaccio. In particolare modo si sottolinea l'acciaccio che ha avuto il bomber e leader dei Wolves: Leonardo Nocchi. Quindi più passavano i minuti, più il Teka System riusciva a



prendere il sopravvento, pareggia e poi va in vantaggio chiudendo tutti gli spazi alla volenterosissima truppa di Mister Massimo Gori...

Onori al merito per il Teka System ma anche onori alla sportività dei ragazzi Wolves che, nonostante le vicissitudini ha affrontato l'impegno con molta serietà onorando l'organizzazione, il Torneo e tutto quanto ha composto il bellissimo quadro sportivo costruito ad arte per gli sportivi tesserati di Palla al Centro...Buon divertimento amici di Palla al Centro...

Immagine indimenticabile ripresi da Hasen andranno in onda su Telegranducato.

Shedly Chebbi



del quale è dedicato il Torneo dell'UNICEF, nella competizione del calcio a 5. Una presenza molto significativa per i molteplici aspetti che uniscono le due famiglie, avvolte dall'affetto di tutti i ragazzi partecipanti al torneo. Lo Staff di Palla al Centro e la Presidenza ritiene estremamente importante sostenere queste iniziative, particolarmente impor-



CAMPIONATO UFFICIALE CALCIO A 8 ACSI

MAJOR LEAGUE SOCCER

L'obiettivo della vittoria finale del Campionato non potrà mai assumere un'importanza superiore a quella della Coppa disciplina. La vincente della Coppa Disciplina, del Campionato oltre alla 2a classificata, parteciperanno di diritto alla Coppa Toscana ed al Campionato Regionale ACSI di calcio a 7. All'attività Ufficiale Partecipano n.10 squadre di Calcio a 8 in un girone unico. La formula è all'italiana con gare di andata e ritorno. Al termine, la classifica sarà stabilita con i seguenti criteri (Punti in classifica, gol fatti e subiti, punti disciplina ecc(vedi più avanti)). La vincente sarà Campione di Livorno e, insieme alla 2a classificata, partecipa ai Campionati Regionali e Nazionali ACSI (dal 20 al 24 Giugno 2018 Cattolica). Per ogni gara sono previsti due tempi regolamentari di 25 minuti ciascuno. Alla vittoria vengono attribuiti 3 punti, al pareggio 1 e alla sconfitta 0 punti. Per ogni gara, ciascun capitano delle due contendenti devono comunicare al DG un voto da 1 a 10 per la squadra avversaria che riguardi prettamente l'aspetto comportamentale. Ciascuna squadra poi riceverà dal DG un voto da 4 a 10 riguardante sempre l'aspetto comportamentale e disciplinare. La sommatoria dei voti contribuisce direttamente nella classifica disciplinare nella quale figura sempre la media al centesimo. Al termine di ciascuna gara, il DG segnerà sul suo referto il miglior giocatore in campo ed il migliore dei due portieri della gara. Tali segnalazioni pubblicate puntualmente, saranno la base per l'attribuzione del premio finale previsto per il miglior portiere ed il miglior giocatore. Qualora un giocatore partecipasse a gare con altra squadra (là dove è previsto: Portiere e/o autorizzati), i punti conquistati non possono essere "sommati" a quelli ottenuti con squadra diversa. Al termine delle gare di ritorno verrà stilata la classifica finale dei gironi che si baserà sui seguenti criteri: punti in classifica, scontro diretto, (classifica avulsa), differenza reti, reti fatte, reti subite, disciplina, maggior numero di vittorie, minor numero di sconfitte, sorteggio. Eventuali spareggi si disputano con gara unica che, in caso di pareggio, si va direttamente ai calci di rigore per determinare la vincente. La classifica finale del Campionato sarà utilizzata come griglia di partenza per le qualificazioni alla Coppa Italia ACSI: Le prime 2 classificate direttamente in semifinale, le altre 4 ai quarti di finale con il seguente abbinamento: 3a-6a e 4a-5a. Le vincenti incontreranno rispettivamente, la 2a e la 1a classificate in semifinale e successive Finali. Tutte gare uniche ad eliminazione diretta e con eventuali calci di rigore, senza supplementari, in caso di parità. La classifica finale sarà determinante anche per la scelta delle squadre che andranno a rappresentare Palla al Centro nelle varie manifestazioni e tornei Regionali e/o Nazionali ACSI ed ai Tornei (di calcio a 7) di carattere Nazionale (Rimini / Roma / Napoli e Tunisi). La classifica finale del girone delle prime costituirà la Griglia di Partenza per le qualificazioni alla Coppa Italia di calcio a 7: Le prime 2 classificate direttamente in semifinale, le altre 4 ai quarti di finale con il seguente abbinamento: 3a-6a e 4a-5a. Le vincenti incontreranno rispettivamente, la 2a e la 1a classificate in semifinale e successive Finali. Tutte gare uniche e con eventuali calci di rigore, senza supplementari, in caso di parità.



		Punti	Gare Disputate	Voti avversarie	Voti Arbitri	Cartellini G= -4 R= -10	Vittorie	Pareggi	sconfitte	Gol Fatti	Gol Subiti	Diff.za Reti	Punti Media disciplina
1°	NOUSSOUR CARTHAGE	24	9	69	76	-24	8	0	1	53	25	28	13,44
2°	ONE SOLUTION	18	8	76	72	-10	6	0	2	50	32	18	17,25
3°	WOLVES	15	7	62	60	-4	5	0	2	31	18	13	16,86
4°	TEKA WEST	15	9	84	84	0	5	0	4	50	56	-6	18,67
5°	DOUBLE IMPACT 2	4	7	40	40	0	2	0	5	27	28	-1	11,43
6°	AMICI DI PALLA AL CENTRO	3	7	61	59	0	1	0	6	20	56	-36	17,14
7°	DOUBLE IMPACT 1	3	7	31	29	-32	2	0	5	9	16	-7	4,00
8°	ATLETICO DIVANO	2	8	73	66	0	1	0	7	42	56	-14	17,38



Speciali Classifiche Individuali Calcio a 8



Classifica dei Migliori Marcatori

Classifica dei Migliori Portieri

Classifica dei Migliori Giocatori

CLASSIFICA MARCATORI

Nome	Squadra	Reti
Magri Fethi	Noussour Carthage	17
Falleni Matteo	Teka West	13
Pennace Nazzeno	At. Divano	11
Ruggiero Francesco	One Solution	10
Anguillesi Leonardo	At. Divano	7
Carletti Giuseppe	One Solution	7
Cimino Manlio	One Solution	7
Gaudiano Luca	At. Divano	7
Hachane Barhane	Noussour Carthage	7
Kassedi Said	Noussour Carthage	7
Licheri Giacomo	Wolves	6
Nocchi Leonardo	Wolves	5
Pazio Giovanni	Teka West	4
Genzali Francesco	Gli Amici di PC	4
Mammì Mauro	Teka West	4
Moneta Andrea	Teka West	4
Jakka Sami	Noussour Carthage	4
Toreff Amine	Noussour Carthage	4
Benteib Soufiane	Noussour Carthage	3
Brodini Daniela	Wolves	3

CLASSIFICA PORTIERI

Nome	Squadra	Voti
Nassi Giacomo	Atletico Divano	4
Zdesev Ivan	One Solution	4
Sabatini Samuele	Wolves	2
Anis-Hassen Chebbi	Teka West	1
Biondo Claudio	Teka West	1



MIGLIOR GIOCATORE

Nome	Squadra	Voti
Magri Fethi	Noussour Carthage	4
Carletti Giuseppe	One Solution	2
Anguillesi Leonardo	Atletico Divano	1
Cimino Manlio	One Solution	1
Falleni Matteo	Teka West	1

Le Classifiche complete sono sul sito ufficiale di Palla al Centro.

www.asdpallaalcentro.it

Per info: Info@asdpallaalcentro.it



ONE EAGLES TWINS
ONE PROBLEM
ONE SOLUTION
Energetico e Telefonico
Via dei mulini 10
Livorno
Tel. 0586014699



OFFICINA ORTOPEDICA
MAFFI S.r.l.
LIVORNO



Pneucenter
Pneumatici e servizi Integrati



MASSIMA CURVATURA
VIDEORIGHERI



CAMPIONATO UFFICIALE CALCIO A 8 ACST

MAJOR LEAGUE SOCCER – LIVORNO

Le Decisioni del
Giudice Sportivo



Ammoniti

Grami Mohamed Ali	Noussour Carthage	2
Habibi Noureddine	Noussour Carthage	1
Bouzizi Ali	Noussour Carthage	1
Hachana Sarhane	Noussour Carthage	1
Sakka Sami	Noussour Carthage	1
Zanetti David	Wolves	1

Diffidati

(si va in diffida alla 3a ammonizione per il campionato ed alle 2a per le coppe)

Espulsi

SQUALIFICHE

Bartoli Gabriele Double Impact 1 fino al 15/08/2018

Delibera di Sanzioni:

Nulla da osservare



Lo Staff di Palla al Centro



TORNEO DEI MILLE FOR UNICEF 2018

D.PUCCI FOR UNICEF

GIRONE ROSSO

PUCCI BOYS
 ATLETICO SIAMO FRITTI
 MASSIMA CURVATURA
 OLS WEST

C/5

S.MAZZI FOR UNICEF

GIRONE BIANCO

TEKA SYSTEM
 WOLVES
 OLD WEST
 ONE SOLUTION

C/8

D.PUCCI FOR UNICEF

GIRONE VERDE

CAIMANO
 AMICI DI PALLA AL CENTRO
 AVANTI TUTTA NAUTICO
 COOPER LIVORNO

C/5

Calcio a 5		gg	Data	Ora	Campo	V.casa	V.Dsp	Result.	Ospitante	Ospite
D. Pucci For UNICEF	Gir. Rosso	1a gg	17-mag	21.00	MaraCanà			-	PUCCI BOYS	ATLETICO SIAMO FRITTI
D. Pucci For UNICEF	Gir. Rosso	1a gg	8-mag	21.00	Salesiani 1	20	20	5 - 11	MASSIMA CURVATURA	OLD WEST
D. Pucci For UNICEF	Gir. Rosso	2a gg	14-mag	21.00	Salesiani 1	*		-	OLD WEST	PUCCI BOYS
D. Pucci For UNICEF	Gir. Rosso	2a gg	14-mag	22.00	Salesiani 1			-	ATLETICO SIAMO FRITTI	MASSIMA CURVATURA
D. Pucci For UNICEF	Gir. Rosso	3a gg	21-mag	21.00	Salesiani 1			-	OLD WEST	ATLETICO SIAMO FRITTI
D. Pucci For UNICEF	Gir. Rosso	3a gg	21-mag	22.00	Salesiani 1			-	PUCCI BOYS	MASSIMA CURVATURA
D. Pucci For UNICEF	Gir. Verde	1a gg	8-mag	20.00	Salesiani 1	20	20	1 - 15	AMICI DI PALLA AL CENTRO	COOPER LIVORNO
D. Pucci For UNICEF	Gir. Verde	1a gg	11-mag	22.00	Salesiani 1	12	14	1 - 6	AVANTI TUTTA NAUTICO	CAIMANO
D. Pucci For UNICEF	Gir. Verde	2a gg	15-mag	21.00	Salesiani 1			-	CAIMANO	AMICI DI PALLA AL CENTRO
D. Pucci For UNICEF	Gir. Verde	2a gg	16-mag	22.00	Salesiani 1			-	COOPER LIVORNO	AVANTI TUTTA NAUTICO
D. Pucci For UNICEF	Gir. Verde	3a gg	24-mag	21.00	MaraCanà			-	CAIMANO	COOPER LIVORNO
D. Pucci For UNICEF	Gir. Verde	3a gg	24-mag	22.00	MaraCanà			-	AMICI DI PALLA AL CENTRO	AVANTI TUTTA NAUTICO
S. Mazzi For UNICEF	Gir. Bianco	1a gg	9-mag	22.00	Salesiani	20	20	12 - 4	ONE SOLUTION	OLD WEST PER SARA
S. Mazzi For UNICEF	Gir. Bianco	1a gg	9-mag	21.00	Salesiani	20	20	6 - 1	TEKA SYSTEM	WOLVES
S. Mazzi For UNICEF	Gir. Bianco	2a gg	16-mag	21.00	Salesiani			-	OLD WEST PER SARA	TEKA SYSTEM
S. Mazzi For UNICEF	Gir. Bianco	2a gg	18-mag	21.00	Salesiani			-	WOLVES	ONE SOLUTION
S. Mazzi For UNICEF	Gir. Bianco	3a gg	23-mag	21.00	Salesiani			-	OLD WEST PER SARA	WOLVES
S. Mazzi For UNICEF	Gir. Bianco	3a gg	23-mag	22.00	Salesiani			-	TEKA SYSTEM	ONE SOLUTION
D. Pucci For UNICEF	Semifinale 1 - 20'		27-mag	14.00	Stadio 1	A. PICCHI		-	1a Classificata Gir. ROSSO	2a Classificata Girone VERDE
D. Pucci For UNICEF	Semifinale 2 - 20'		27-mag	14.05	Stadio 2	A. PICCHI		-	1a Classificata Gir. VERDE	2a Classificata Girone ROSSO
D. Pucci For UNICEF	Finale 3°/4° - 20'		27-mag	15.35	Stadio 2	A. PICCHI		-	Perdente Semifinale 1	Perdente Semifinale 2
D. Pucci For UNICEF	Finalissima - 25'		27-mag	16.50	Stadio 1	A. PICCHI		-	Vincente Semifinale 1	Vincente Semifinale 2
S. Mazzi For UNICEF	Semifinale A - 20'		27-mag	14.10	Stadio 8	A. PICCHI		-	1a Classificata Gir. BIANCO	4a Classificata Gir. Bianco
S. Mazzi For UNICEF	Semifinale B - 20'		27-mag	14.40	Stadio 8	A. PICCHI		-	3a Classificata Gir. BIANCO	2a Classificata Gir. BIANCO
S. Mazzi For UNICEF	Finale 3°/4° - 20'		27-mag	15.15	Stadio 8	A. PICCHI		-	Perdente Semifinale A	Perdente Semifinale B
S. Mazzi For UNICEF	Finalissima - 25'		27-mag	16.15	Stadio 8	A. PICCHI		-	Vincente Semifinale A	Vincente Semifinale B
D. Pucci For UNICEF	Semifinale F1 - 20'		27-mag	14.30	Stadio 1	A. PICCHI		-	1a Classificata Gir. ROSSO	2a Classificata Gir. VERDE
D. Pucci For UNICEF	Semifinale F2 - 20'		27-mag	14.35	Stadio 2	A. PICCHI		-	1a Classificata Gir. VERDE	2a Classificata Gir. ROSSO
D. Pucci For UNICEF	Finale F3°/4° - 20'		27-mag	15.05	Stadio 2	A. PICCHI		-	Perdente Semifinale 1	Perdente Semifinale 2
D. Pucci For UNICEF	Finalissima F - 25'		27-mag	15.05	Stadio 2	A. PICCHI		-	Perdente Semifinale 1	Perdente Semifinale 2
Sara Mazzi e Daniele Pucci For UNICEF	PARTITA DELL'AMICIZIA		27-mag	17.35	Stadio 11	A. PICCHI		-	AMICI DI SARA MAZZI	AMICI DI DANIELE PUCCI

Buon divertimento amici di Palla al Centro.

Grazie a voi, Facciamo gol alla mortalità infantile ...



Daniele
Pucci



Sara
Mazzi

TORNEO DEI MILLE FOR UNICEF 2018

REGOLAMENTO: E' imprescindibile l'importanza della Coppa disciplina. Al Torneo Partecipano n.8 squadre di Calcio a 5 suddivise in due gironi e n.4 squadre di calcio a 8 in un girone unico. La formula è all'italiana con gare di sola andata. Le prime due classificate C/5 approderanno alle semifinali incrociate. Per il C/8 in semifinale con i seguenti abbinamenti: 1a-4a e 2a-3a classificata. Semifinali e finali da svolgersi allo Stadio Armando Picchi di Livorno. Per ogni gara di qualificazione sono previsti due tempi regolamentari di 25 minuti ciascuno (nella fase finale la durata di tutte le gare è di 20 minuti tranne la finale 25. In caso di pareggio, calci di rigore). Alla vittoria vengono attribuiti 3 punti, al pareggio 1 e alla sconfitta 0 punti. Per ogni gara, i capitani delle due contendenti devono comunicare al DG un voto da 1 a 10 per la squadra avversaria che riguardi prettamente l'aspetto comportamentale. Ciascuna squadra poi riceverà dal DG un voto da 4 a 10 riguardante sempre l'aspetto comportamentale e disciplinare. La sommatoria dei voti contribuisce direttamente nella classifica disciplinare nella quale figura sempre la media al centesimo. Al termine di ciascuna gara, il DG segnalerà sul suo referto il miglior giocatore in campo ed il migliore dei due portieri della gara. Tali segnalazioni pubblicate puntualmente, saranno la base per l'attribuzione del premio finale previsto per il miglior portiere ed il miglior giocatore. Qualora un giocatore partecipasse a gare con altra squadra (là dove è previsto: Portiere e/o autorizzati), i punti conquistati non possono essere "sommati" a quelli ottenuti con squadra diversa. Al termine delle gare di qualificazione verrà stilata la classifica finale dei gironi che si baserà sui seguenti criteri: punti in classifica, scontro diretto, (classifica avulsa), differenza reti, gol fatti, gol subiti, disciplina, maggior numero di vittorie, minor numero di sconfitte, sorteggio. La classifica finale del Torneo sarà utilizzata per la partecipazione alla Coppa Italia ACSI.

GIRONE ROSSO		Punti Media disciplina	Gare Disputate	Voti avversari e	Voti Arbitri	Cartellini G= -4 R= -10	Vittorie	Pareggi	sconfitte	Gol Fatti	Gol Subiti	Diff.za Reti	Punti
1°	OLD WEST	20,00	1	10	10		1	0	0	11	5	6	3
2°	PUCCI BOYS	0,00	0	0	0	10 punti	0	0	0	0	0	0	0
3°	ATL. SIAMO FRITTI	0,00	0	0	0	10 punti	0	0	0	0	0	0	0
4°	MASSIMA CURVATURA	19,00	1	9	10	10 punti	0	0	1	5	11	-6	0



GIRONE VERDE		Punti Media disciplina	Gare Disputate	Voti avversari e	Voti Arbitri	Cartellini G= -4 R= -10	Vittorie	Pareggi	sconfitte	Gol Fatti	Gol Subiti	Diff.za Reti	Punti
1°	COOPER LIVORNO	20,00	1	10	10		1	0	0	15	1	14	3
2°	CAIMANO	14,00	1	6	8	10 punti	1	0	0	6	1	5	3
3°	AMICI DI P.A.C.	20,00	1	10	10	10 punti	0	0	1	1	15	-14	0
4°	AV. TUTTA NAUTICO	12,00	1	6	6	10 punti	0	0	1	1	6	-5	0



GIRONE BIANCO		Punti Media disciplina	Gare Disputate	Voti avversari e	Voti Arbitri	Cartellini G= -4 R= -10	Vittorie	Pareggi	sconfitte	Gol Fatti	Gol Subiti	Diff.za Reti	Punti
1°	ONE SOLUTION	20,00	1	10	10		1	0	0	12	4	8	3
2°	TEKA SYSTEM	20,00	1	10	10	10 punti	1	0	0	6	1	5	3
3°	WOLVES	20,00	1	10	10	10 punti	0	0	1	1	6	-5	0
4°	OLD WEST PER SARA	20,00	1	10	10	10 punti	0	0	1	4	12	-8	0



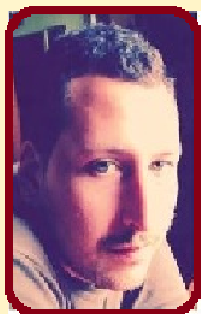

TORNEO DEI MILLE FOR UNICEF 2018

4° Memorial Daniele Pucci



Speciali Classifiche Individuali

*Classifica dei
Migliori Marcatori*

*Classifica dei
Migliori Portieri*

*Classifica dei
Migliori Giocatori*

CLASSIFICA MARCATORI

Nome	Squadra	Reti
Bandinelli Leonardo	Caimano	6
Fezio Giovanni	Old West	6
Angiolini Gabriele	Cooper Livorno	4
El Atati Yassine	Cooper Livorno	4
Giannoni Alessandro	Old West	3
Nocchi Leonardo	Cooper Livorno	3
Da Silva Brendo	Cooper Livorno	2
Falleni Matteo	Old West	2
Giola Simone	Cooper Livorno	2
Hoxha Lulzim	Massima Curvatura	2
Sannino Denis	Massima Curvatura	2
Daulja Hasan	Massima Curvatura	1
Sciocchetto Michael	Av. Tutta Nautico	1
Zizzari Lorenzo	Amici P.A.C.	1

CLASSIFICA PORTIERI

Nome	Squadra	Voti
Desart Shakiri	Old West	1
Giacomo Nassi	Av. Tutta Nautico	1
Veneziano Roberto	Amici P.A.C.	1

MIGLIOR GIOCATORE

Nome	Squadra	Voti
Bandinelli Leonardo	Caimano	1
Fezio Giovanni	Old West	1
Giola Simone	Cooper Livorno	1

Le Classifiche complete sono sul sito ufficiale di Palla al Centro.

www.asdpallaalcentro.it

Per info: Info@asdpallaalcentro.it



ONE EAGLES TWINS
ONE PROBLEM
ONE SOLUTION
Energetico e Telefonico
Via dei mulini 10
Livorno
Tel. 0586014699



OFFICINA ORTOPEDICA
MAFFI s.r.l.
LIVORNO



Pneucenter
Pneumatici e servizi Integrati



MASSIMA CURVATURA
VIDEORIGHERI

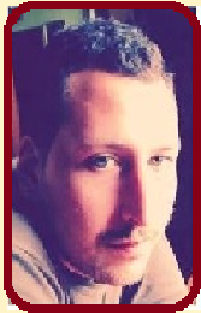

TORNEO DEI MILLE FOR UNICEF 2018

4° Memorial Daniele Pucci

La Disciplinare

Le Decisioni del
Giudice Sportivo



Ammoniti

Diffidati

Espulsi

SQUALIFICATE

**Bartoli Gabriele Double Impact 1 fino
al 15/08/2018**

(si va in diffida alla 3a ammonizione per il campionato ed alle 2a per le coppe)

Delibera di Sanzioni:

Nulla da osservare



Lo Staff di Palla al Centro

TORNEO DEI MILLE FOR UNICEF 2018

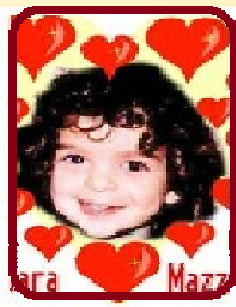

26° Memorial Sara Mazzi

Speciali Classifiche Individuali

*Classifica dei
Migliori Marcatori*

*Classifica dei
Migliori Portieri*

*Classifica dei
Migliori Giocatori*

CLASSIFICA MARCATORI

Nome	Squadra	Reti
Nobile Christian	One Solution	5
Ferretti Enrico	Teka System	3
Mazzi Michele	Teka System	3
Chebbi Shedly	Old West per Sara	2
Cimino Manlio	One Solution	2
Garzelli Francesco	One Solution	2
Zdesev Ivan	One Solution	2
Crismani Matteo	Old West per Sara	1
El Atati Yassine	Wolves	1
Nobile Michel	One Solution	1
Sardi Marco	Old West per Sara	1

CLASSIFICA PORTIERI

Nome	Squadra	Voti
Claudio Briondo	Old West per Sara	1
Sabatini Samuele	Wolves	1

MIGLIOR GIOCATORE

Nome	Squadra	Voti
Brandano Stefano	Teka System	1
Chebbi Shedly	Old West per Sara	1

ONE EAGLES TWINS

ONE PROBLEM

ONE SOLUTION

Energetico e Telefonico

Via dei mulini 10
Livorno
Tel. 0586014699



Le Classifiche complete sono sul sito ufficiale di Palla al Centro.

www.asdpallaalcentro.it

Per info: Info@asdpallaalcentro.it



TORNEO DEI MILLE FOR UNICEF 2018

26° Memorial Sara Mazzi

La Disciplinare

Le Decisioni del
Giudice Sportivo



Ammoniti

Diffidati

Espulsi

SQUALIFICATE

**Bartoli Gabriele Double Impact 1 fino
al 15/08/2018**

(si va in diffida alla 3a ammonizione per il campionato ed alle 2a per le coppe).

Delibera di Sanzioni:

Nulla da osservare





Bollettino ufficiale A.s.d.

Palla al Centro 2017/18

C.U. N° 30 - 12.05.2018 Pagina 16 di 16



programmazione Gare



Calcio a 5 e Calcio a 8

IL TORNEO DEI MILLE unicef



CON FASE FINALE

ALLO STADIO ARMANDO PICCHI

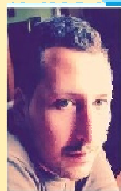

PROGRAMMA GARE DELLA SETTIMANA DAL 14 AL 18 MAGGIO 2018

Buon Divertimento amici sportivi di Palla al Centro...



D. Pucci For UNICEF	Gir. Rosso	2a gg	14-mag	21.00	Salesiani 1		OLD WEST	- PUCCI BOYS
D. Pucci For UNICEF	Gir. Rosso	2a gg	14-mag	22.00	Salesiani 1		ATLETICO SIAMO FRITTI	- MASSIMA CURVATURA
D. Pucci For UNICEF	Gir. Verde	2a gg	15-mag	21.00	Salesiani 1		CA'MANO	- AMICI DI PALLA AL CENTRO
S. Mazzi For UNICEF	Gir. Bianco	2a gg	16-mag	21.00	Salesiani	-	OLD WEST PER SARA	- TEKA SYSTEM
D. Pucci For UNICEF	Gir. Verde	2a gg	16-mag	22.00	Salesiani 1		COOPER LIVORNO	- AVANTI TUTTA NAUTICO
D. Pucci For UNICEF	Gir. Rosso	1a gg	17-mag	21.00	MaraCanà 3		PUCCI BOYS	- ATLETICO SIAMO FRITTI
S. Mazzi For UNICEF	Gir. Bianco	2a gg	18-mag	21.00	Salesiani	-	WOLVES	- ONE SOLUTION

La quota d'iscrizione al torneo, oggetto della DONAZIONE deve essere corrisposta alla prima partita di ciascuna squadra ritirando la ricevuta dall'Arbitro

(*) Con Cerimonia di Apertura e Calcio d'Inizio ed il minuto di raccoglimento insieme ai genitori di Sara

() Gara da confermare**



La prossima DIRETTA

Mercoledì 16 Maggio 2018

ORE 19.00

PALLA AL CENTRO

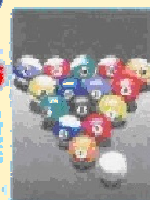

Repliche:

Venerdì successivo ore 09.30 Canale 14

Lunedì successivo 4 volte ogni 5 ore Canale 187

Visitate: www.asdpallaalcentro.it



Per partecipare alla trasmissione

contattare
Hassen Chebbi
3922895858

